

## フロントグリル

チャージスピード商品をお買い求め頂き誠にありがとうございます。  
取付け作業をスムーズに行う為に、作業を行う前に必ず付属部品をご確認下さい。  
確認の際、付属品と数量に間違いがないか口の中に✓マークを入れて確認を行って下さい。  
商品を塗装、加工、装着固定する前に必ず商品の仮合わせを行って下さい。  
作業を行う前に軍手などを準備して怪我などしない様に十分注意して作業を行って下さい。

|      |         |      |    |                          |
|------|---------|------|----|--------------------------|
| 付属部品 | タッピングビス | 4×16 | 8本 | <input type="checkbox"/> |
|      | 両面テープ   |      | 1個 | <input type="checkbox"/> |

1. サービスマニュアル等に従って純正フロントバンパー、純正フロントグリルを取外します。
2. 純正フロントバンパーにタッピングビス固定用の穴(5mm)を開けて下さい。(4箇所)

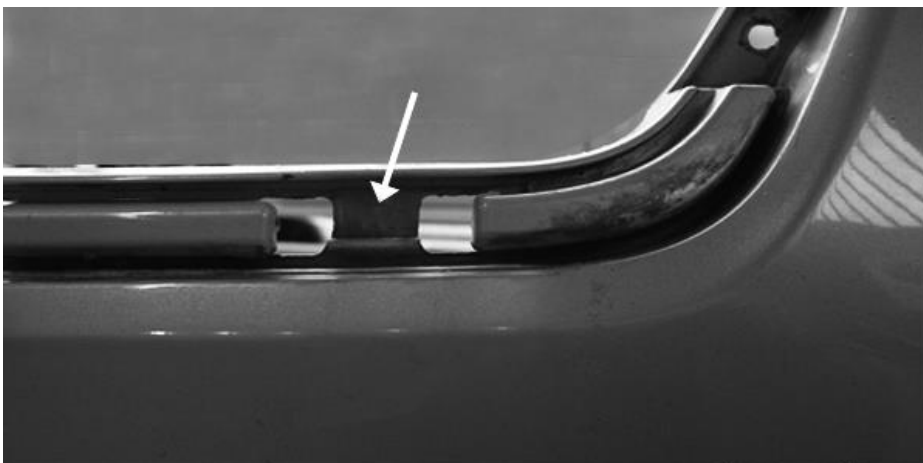
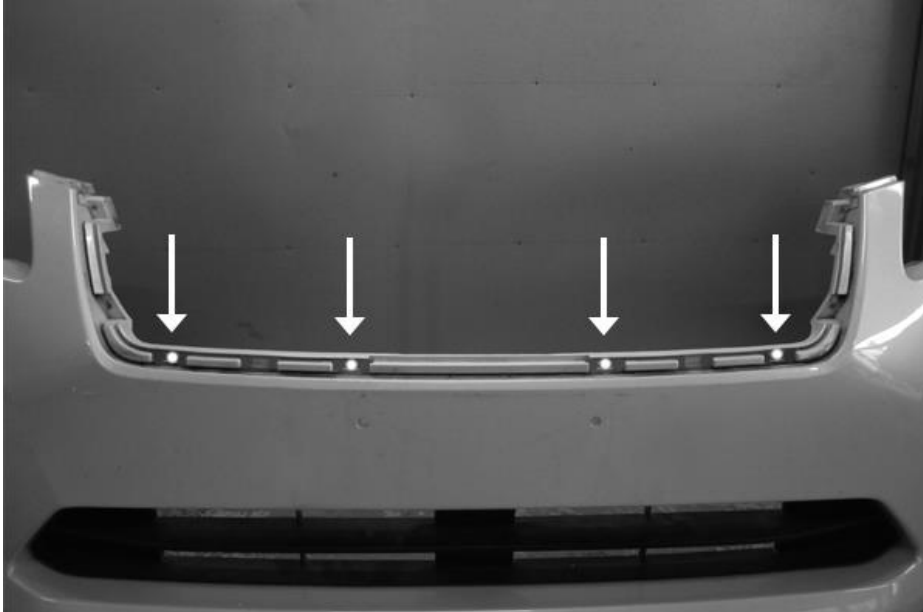

3.商品を仮合わせて下さい。

4.バンパーの裏側より左上上部は純正の穴を使用して付属のタッピングビス(4×16)にて固定して下さい。(4箇所)



5.下部は先程開けた穴を使用して付属のタッピングビス(4×16)にて固定して下さい。(4箇所)



6.純正グリルからフードシールを取外します。

7.製品に付属の両面テープを使用してフードシールを取付けます。



8. 取付けが完了しましたらビスの締め忘れが無いが最終確認を行って下さい。
9. 純正バンパーにグリルを装着後、バンパーを車両に取付けて下さい。
10. グリル上部は純正のクリップにて固定します。(6箇所)

