

リアバンパー TYPE-2

チャージスピード商品をお買い求め頂き誠にありがとうございます。  
 取付け作業をスムーズに行う為に、作業を行う前に必ず付属部品をご確認下さい。  
 確認の際、付属品と数量に間違いがないか口の中に✓マークを入れて確認を行って下さい。  
 商品を塗装、加工、装着固定する前に必ず商品の仮合わせを行って下さい。  
 作業を行う前に軍手などを準備して怪我などしない様に十分注意して作業を行って下さい。

付属部品	ボルトナットセット	6×20	4セット	<input type="checkbox"/>
	タッピングビス	4×16	8本	<input type="checkbox"/>
	タッピングビス	4×10	2本	<input type="checkbox"/>
	タッピングビス	3×16	4本	<input type="checkbox"/>
	リフレクター		1セット	<input type="checkbox"/>
	LEDバックランプ		2個	<input type="checkbox"/>
	スプライス		2個	<input type="checkbox"/>
	FRP製ステー(コの字)		4個	<input type="checkbox"/>
	FRP製ステー(リアバンパー用)		1セット	<input type="checkbox"/>

(リアエアロバンパー取付)  
 テールレンズを左右取外します。  
 バンパーを取外す前にトランク内のバックランプのカプラーを外して下さい。  
 下記写真はトランクの内側からカプラーの位置を撮影したものです。

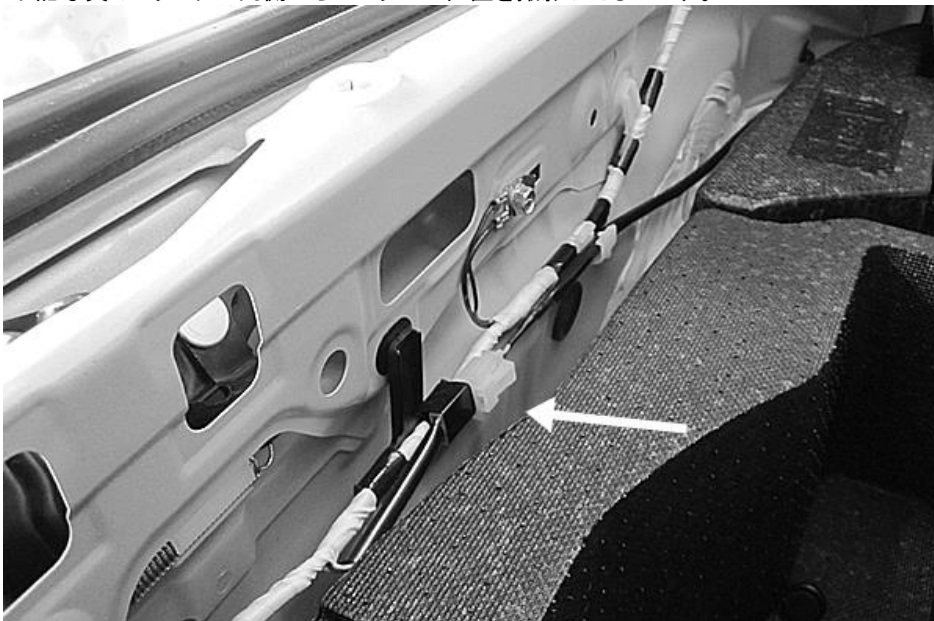

(リフレクター加工)  
 付属のリフレクターのステーをカットします。

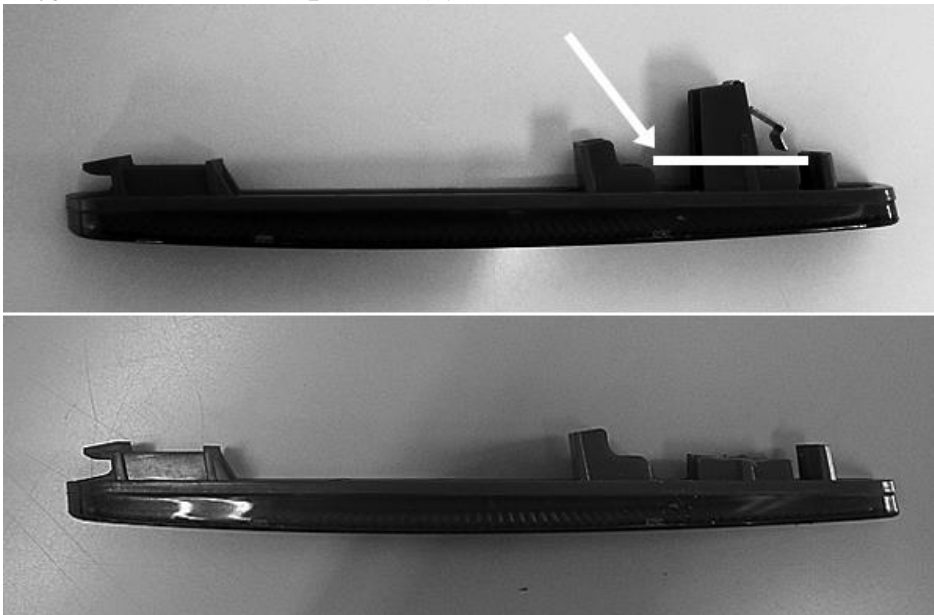

(リフレクター取付)

付属のリフレクターをバンパーに付属のタッピングビス(4×10)にて固定します。  
左側の写真です。

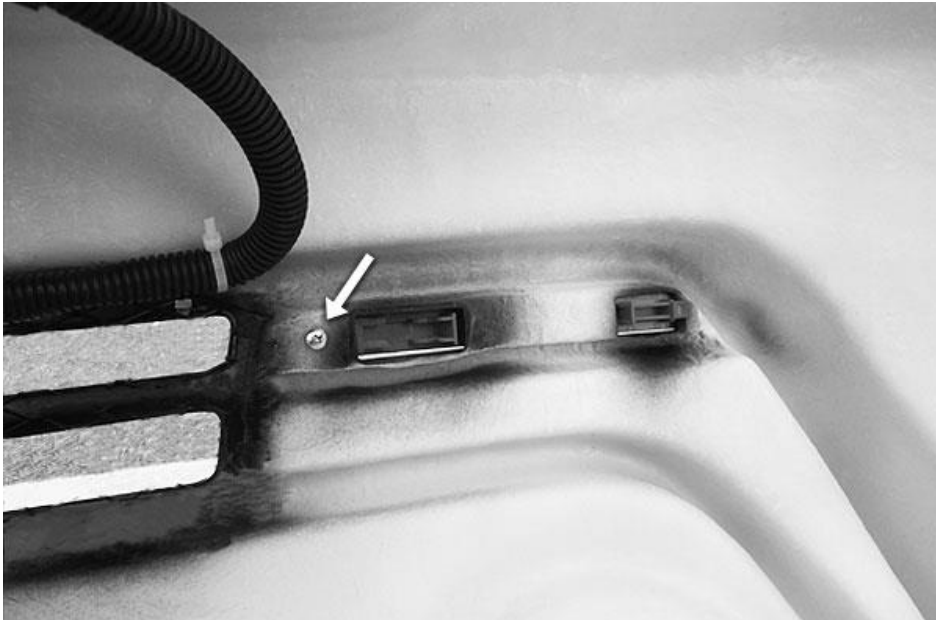

(LEDバックランプ配線接続・取付)

純正バックランプのソケットを取外し、ソケットからバルブを取外し保管して下さい。

ソケット部は水が入らないようにビニールテープ等で防水して下さい。

付属のLEDバックランプを仮合わせして穴位置に印を付けて下さい。

印を付けた位置にタッピングビス用の穴(2mm)を開けて下さい。

付属のタッピングビス(3×16)で固定します。

純正バックランプの配線の緑の線に、付属のLEDバックランプの赤の線を付属のプライスを使用して結線します。

純正バックランプの配線の黒の線に、付属のLEDバックランプの黒の線を付属のプライスを使用して結線します。

結線部分をビニールテープ等で絶縁して下さい。余った配線はビニールテープ等で束ねて固定して下さい。

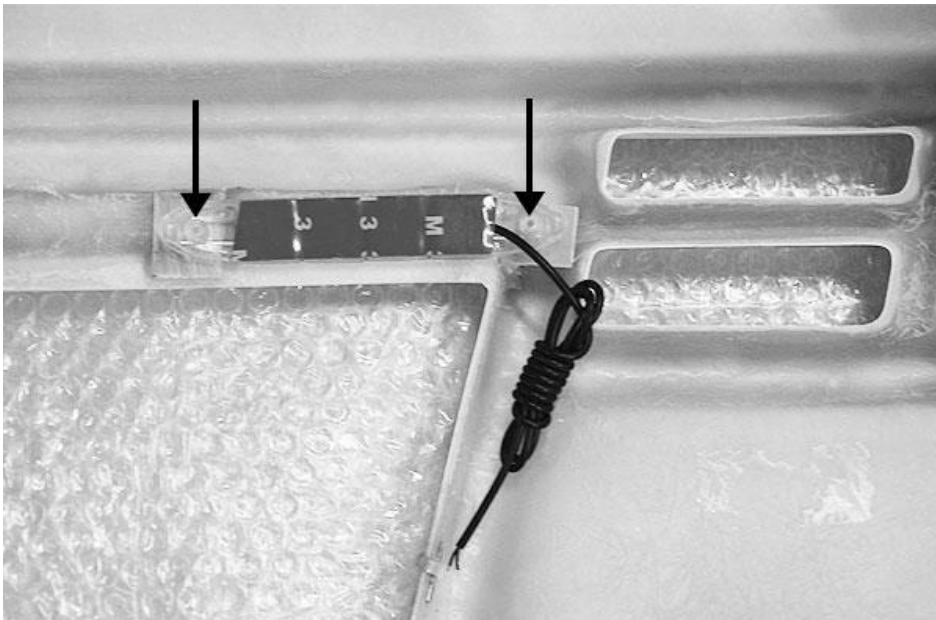

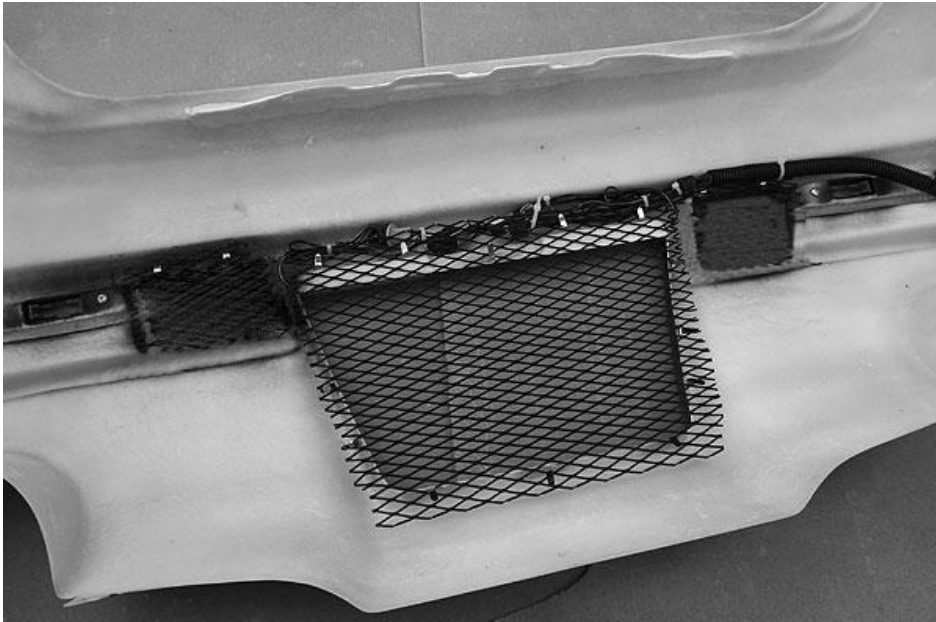

(リアエアロバンパー取付)  
矢印の純正バンパー固定用のステーを左右取外し保管して下さい。  
左側の写真です。

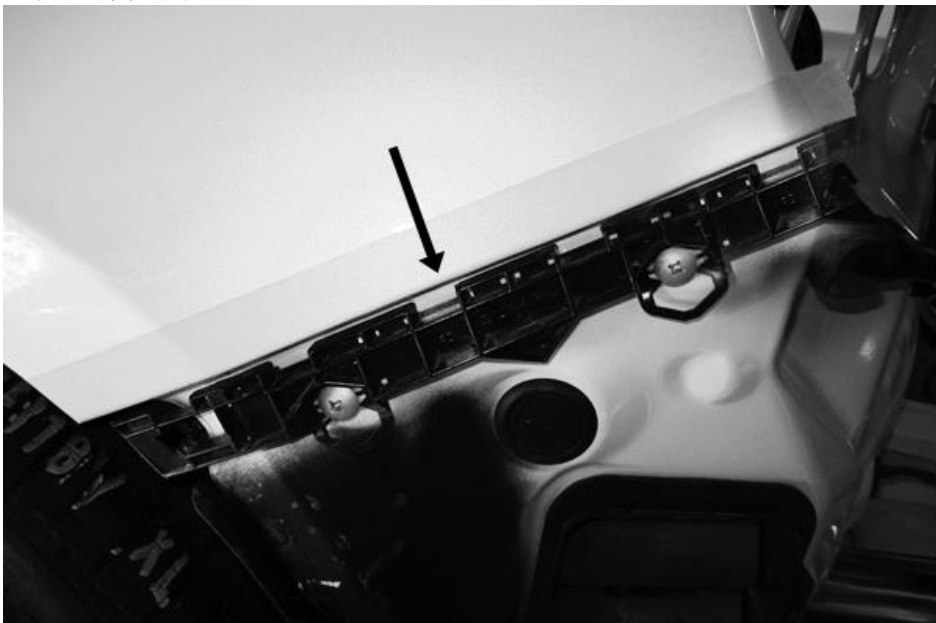

(ステー取付)

付属のステーを仮合せし3mmの下穴を片側2箇所ずつ、左右計4箇所開けます。  
付属のステーをフレームに付属のタッピンビスにて固定します。  
左側の写真です。

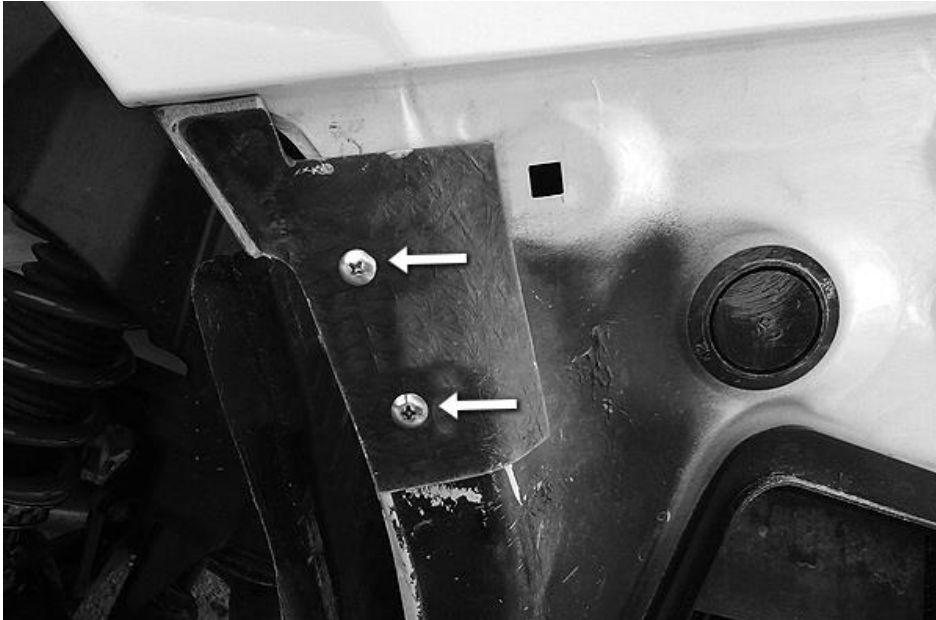

リアバンパーを仮合せし下穴3mmの穴を片側1箇所ずつ、計2箇所開けます。  
左側の写真です。



リアバンパーのトランク側は純正のボルトにて片側1箇所ずつ、計2箇所固定します。  
左側の写真です。



テールランプの下側は純正のステーに挟み込みます。  
付属のタッピングビス(4×16)にてバンパーステーに片側1箇所ずつ、計2箇所固定します。  
左側の写真です。



リアバンパーを付属のタッピングビス(4×16)にて片側1箇所ずつ、計2箇所固定します。  
左側の写真です。



純正のアンダーカバーとコの字ステーを純正のクリップにて2箇所ずつ、左右、計4箇所、固定します。  
下写真はリアバンパーを取り外した状態での左側のアンダーカバーを撮影したものです

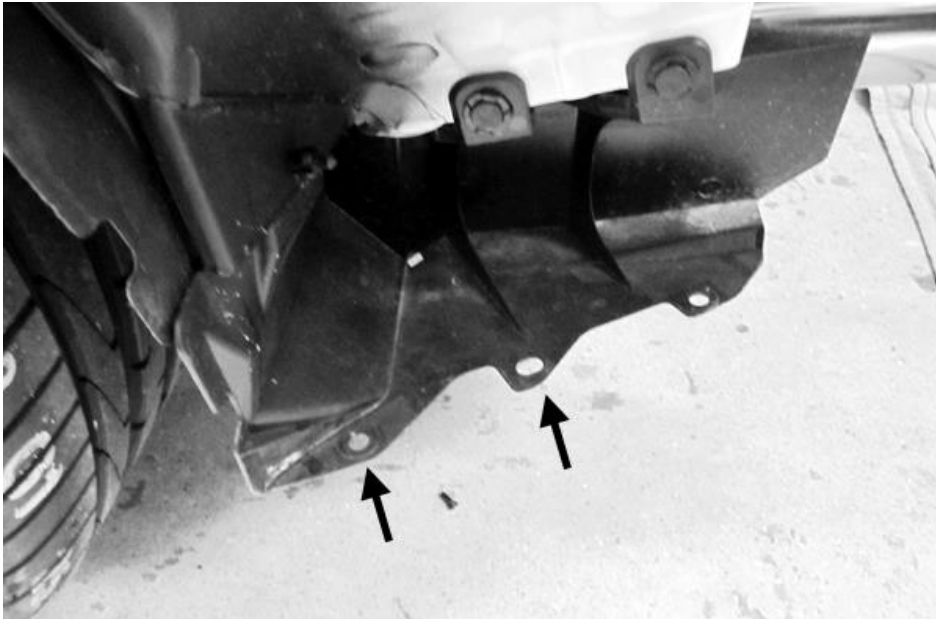



付属のFRPステー(コの字)とバンパーを付属のボルトナット(6×20)にて2箇所ずつ、左右、計4箇所、固定します。



リアバンパー下部から2箇所、純正のクリップにて純正のステーに固定します。



※取り付けが完了しましたらボルトの締め忘れ及びクリップの緩みがないか最終確認を行ってください。